Województwo: pomorskie [22]
Powiat: gdański [2204]
Gmina: Miasto Pruszcz Gdanski [220401_1]
Obreb: Obreb 9 [0009] dz. 2/11, 2/10, 2/9, 2/8, 344
id: 6640.1.512.2024
Godło mapy:
"2000" : 6.219.26.22.2.4, 6.219.26.22.4.2, 6.219.26.23.1.3, 6.219.26.23.3.1
ukł. wsp. PL-2000 strefa6 [18]
ukł. wys. PL-EVRF2007-NH

Pomierzył i opracował : Bartosz Jung

W zakresie opracowania mapa aktualna na dzień: 02.02.2024 r.
Data sporządzenia: 02.02.2024 r.

Nie wyklucza sie w terenie innych nie wykazanych na mapie urządzeń podziemnych, które nie były zgłoszone do inwentaryzacji.

Właściciel, władający, inwestor są zobowiązani do ochrony znaków geodezyjnych na terenie inwestycji budowlanej- (nieruchomości) (art.15, 48 pkt.3 Ustawy z dnia 17.09.1989 r. Dz.U.Nr 30, poz. 163– Prawo Geod. i Kart.)
Mapę sporządzono w technice numerycznej na podstawie danych pozyskanych z Ośrodka Dokumentacji Geodezyjnej i Kartograficznej , pomiaru bezpośredniego oraz danych źródłowych.
W zakresie opracowania mapy nie badano obciążeń służebności
Granice wykazane na mapie – pozyskano z mapy numerycznej – bez ustalenia błędu położenia punktów.
Treść mapy poza zakresem opracowania służy tylko do celów informacyjnych.

MAPA DO CELÓW PROJEKTOWYCH
SKALA 1:500

GEO
Biuro Geodezyjno-Projektowe
Pruszcz Gdański 83-000
ul. Niepodległości 10A
tel./fax: 58 682-37-41 , kom: 501-264-594
e.mail. geo2004@interia.pl
www.geobiuro.eu

Oświadczenie jest równoważne z klauzulą urzędową , mapa może być wykorzystana w procesie budowlanym art.1.pkt.12f) Ustwy z dn. 30 kwietnia 2020r. Dz. U.782.2020- Prawo geodezyjne i kartograficzne oraz niektórych ustaw.

Wykonawca prac oświadcza że niniejszy dokument został opracowany w wyniku prac geodezyjnych i kartograficznych, których rezultaty zawiera operat techniczny pozytywnie zweryfikowany. Jednocześnie informuje, że jestem świadomy odpowiedzialności karnej za złożenie fałszywego oświadczenia.
-Organ służby geodezyjnej,który otrzymał zgłoszenie : Starosta Gdański
-Wykonawca prac geodezyjnych : Biuro Geodezyjno-Projektowe „GEO" Bartosz Jung
-kierownik prac, Andrzej Nowak uprr.1990

Nr oraz data sporządzenia dokumentu zawierającego wynik pozytywnej weryfikacji	14.02.2024r. 6640.1.512.2024_53304
Id pracy geodezyjnej	6640.1.512.2024

Dokument podpisany elektronicznie, nie wymaga podpisu analogowego ani pieczęci. Podpis elektroniczny ma taki sam skutek jak podpis własnoręczny. Weryfikacji podpisu można dokonać za pomocą odpowiedniego programu.

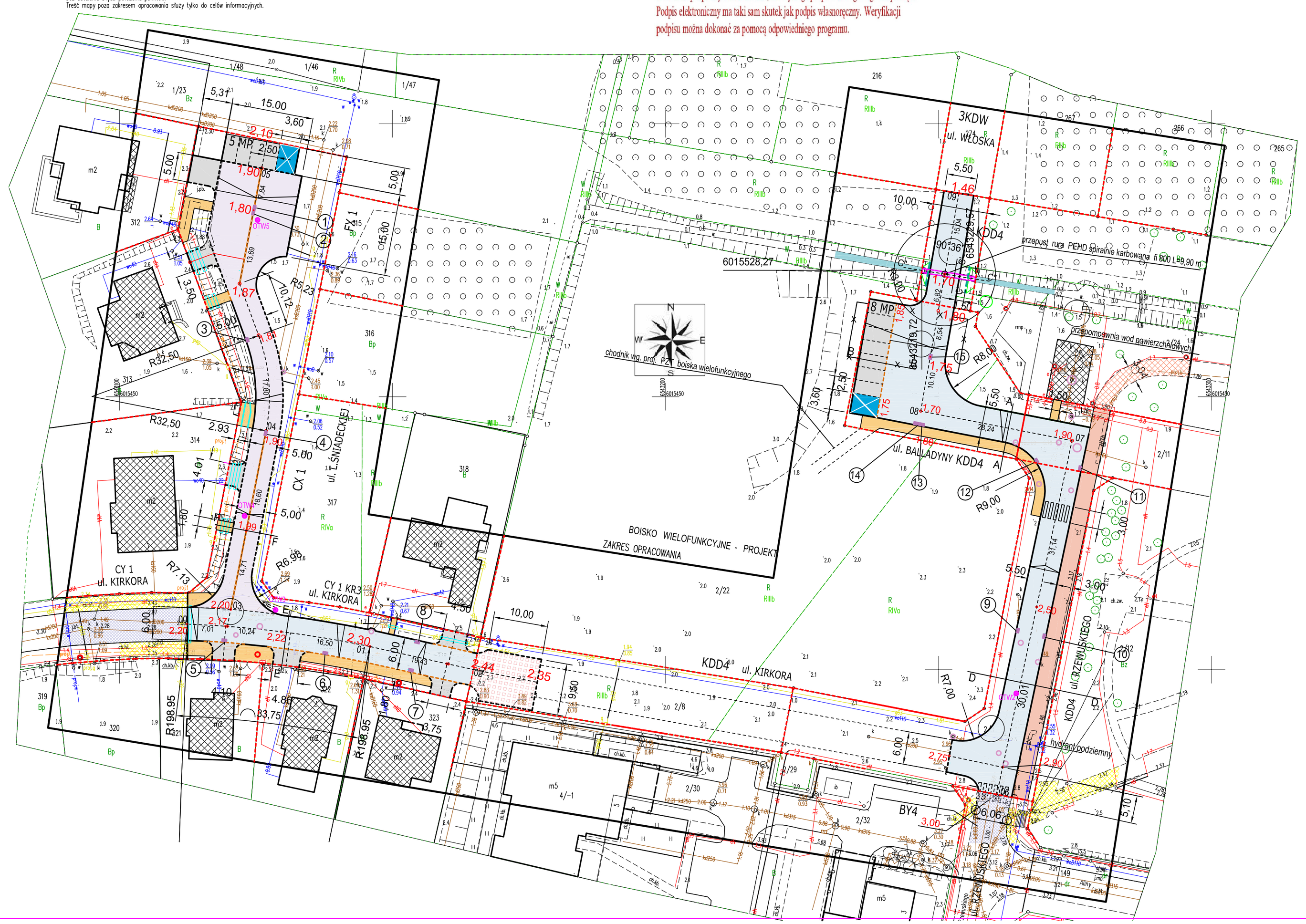

PRZEBUDOWA ROWU - PRZEPUST		PROJ. DROGA PIESZO ROWEROWA 3,00 M BITUMICZNA CZARNA	
PROJ. ZJAZDY ,PARKINGI - KOSTKA BETON. 10X20 CM GRAFIT		ISTNIEJACY CHODNIK	
PROJ. ODCINKI JEZDNI ULICY - KOSTKA BETON. TT 10X20 CM JASNY SZARY		PROJ. PIESZO - JEZDNIA KOSTKA BETON. TT 10X20 CM OBSZAR CX1,FX1 SZER. 5,00 M JASNA SZARA	
PROJ. KRAWEZNIK GRANIT. 15X30 CM +12 CM		IST. STUDNIE SIECI KD /KS DO REGULACJI WYSOKOSCIOWEJ	
PROJ. OBRZEZE GRANIT. 8X30 CM		ISTN OBIEKTY KUBATUROWE / TERENY ZAMKNIETE	
PROJ. OPORNIK GRANIT. 12X25 CM WTOPIONY		PROJ. STANOWISKA DLA OSÓB Z DYSFUNKCJA WZROKU ,RUCHU	
PROJ. CHODNIKI PŁYTKA CHOD. PŁUKANA		ISTN. DROGA PIESZO ROWEROWA	
GRANICE PASA DROGI		PROJ. UMOCNIENIA DNIA I SKARP ROWU PŁYTA MEBA 60X40 CM ,ZABRUK KAMIEN POLNY	
PROJ. KRAWEZNIK GRANIT . NAJAZDOWY 15X22 CM 3CM		BARIERKI OCHRONNE Z POPRZECZKA U-12	
PROJ. RURY OCHRONNE		PLAC MANEWROWY - PŁYTA MEBA	
ISTN. JEZDNIE-KOSTKA BETONOWA		PROJ.WPUSTY KANALIZ. DESZCZOWEJ	
PROJ. OSIE DRÓG	OTW3	OTWORY GEOLOGICZNE	

WPUSTY KANALIZACJI DESZCZOWEJ

Nr.	Rzędna	Uwagi	Nr.	Rzędna	
1	1,80		9	2,52	
2	1,80		10	2,52	
3	1,76		11	1,94	
4	1,90		12	1,88	
5	2,11		13	1,65	
6	2,20		14	1,65	
7	2,30		15	1,75	
8	2,30		16		

ZAMAWIAJACY:	GMINA MIEJSKA PRUSZCZ GDAŃSKI UL. GRUNWALDZKA 20, 83–000 PRUSZCZ GDAŃSKI
WYKONAWCA:	ANDRZEJ NAGÓRSKI, 83–000 ROTMANKA UL.PIŁSUDSKIEGO 1A KL.IX M.11
TEMAT:	BUDOWA ULICY ŚNIADECKIEJ ORAZ ODCINKÓW ULIC KIRKORA I RZEWUSKIEGO W PRUSZCZU GDAŃSKIM
TEMAT RYS.	PLAN SYTUACYJNO WYSOKOŚCIOWY DRÓG

PROJEKTANT: inż. ANDRZEJ NAGÓRSKI		nr upr. proj: G1 –8346–II/19/10/77	
SPRAWDZAJĄCY: mgr inż. ANDRZEJ KONOPIŃSKI		nr upr. proj: MZDP WARSZAWA NR.244/74	
NR.UMOWY	SKALA	DATA:	FAZA:	NR. RYSUNKU
TI.032.057.2023	1:500	01.2024	PAB/PT	01